

ALZADO SECCIÓN 3

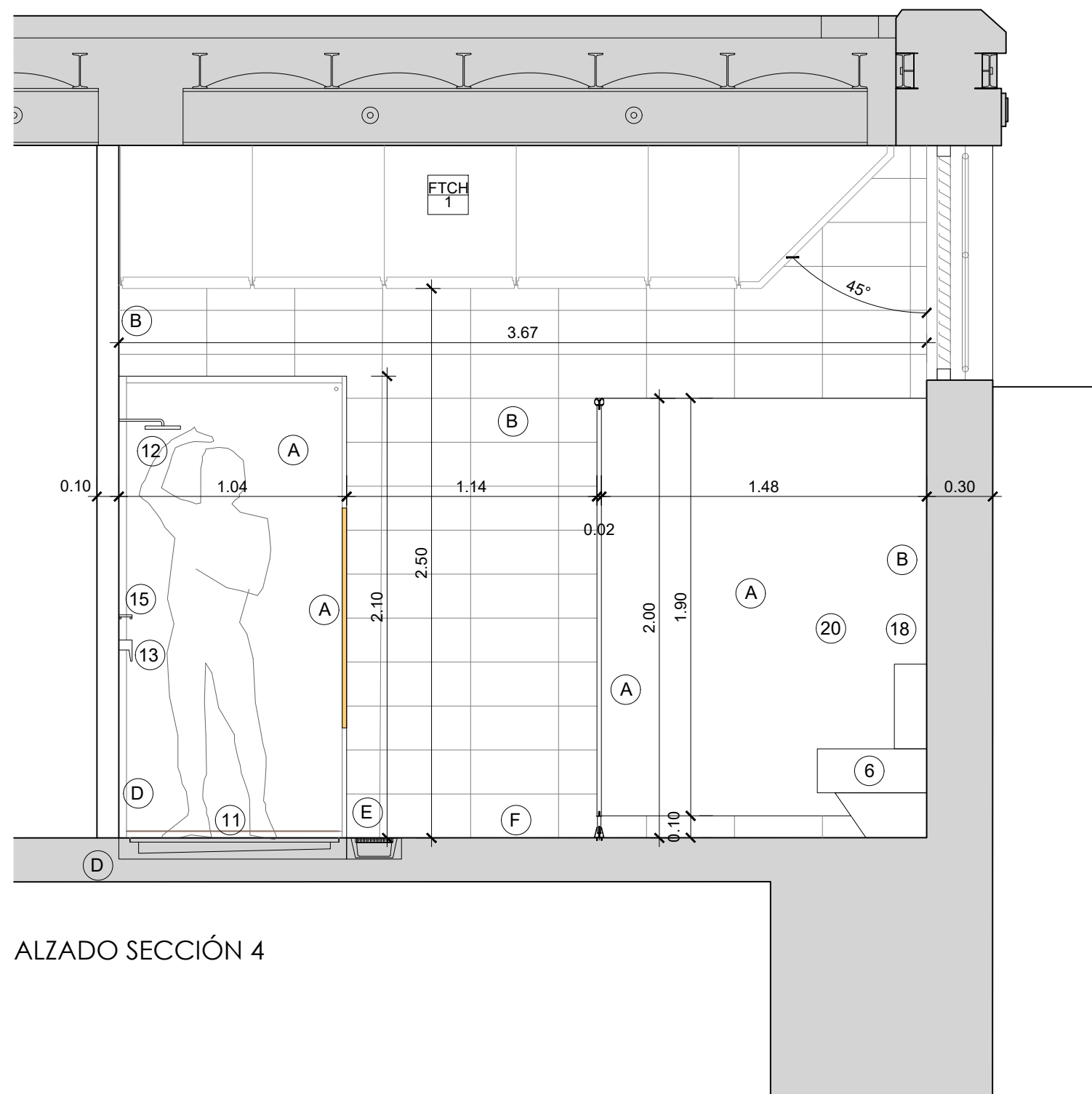

ALZADO SECCIÓN 4

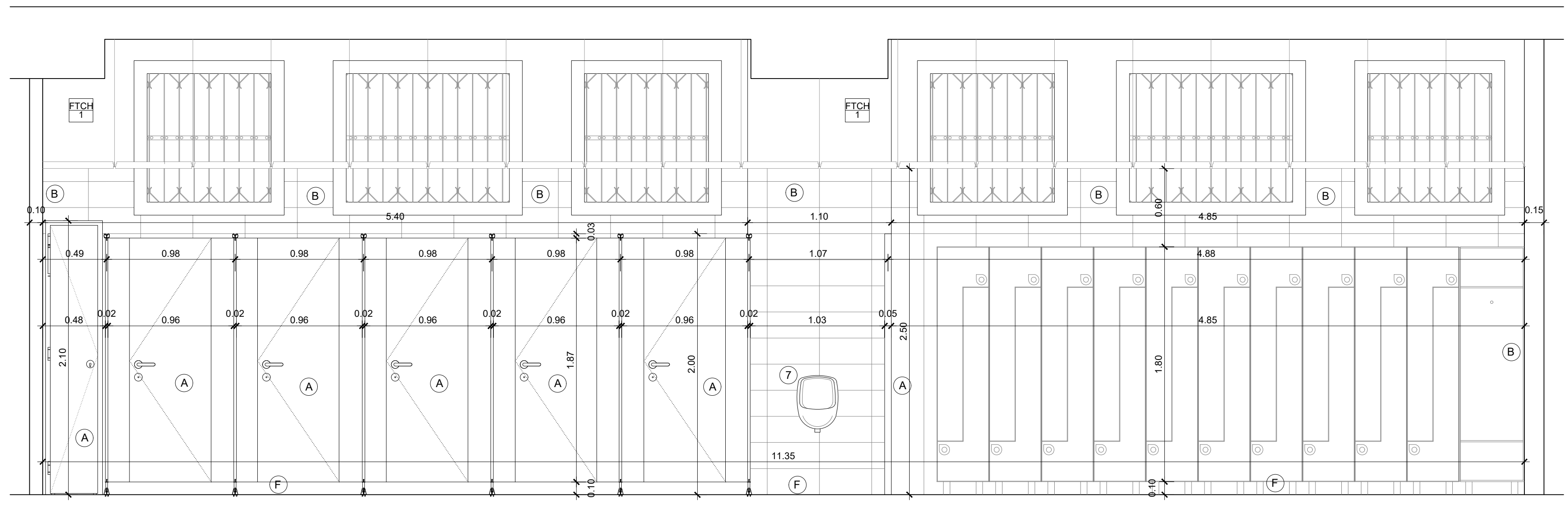

ALZADO SECCIÓN AA

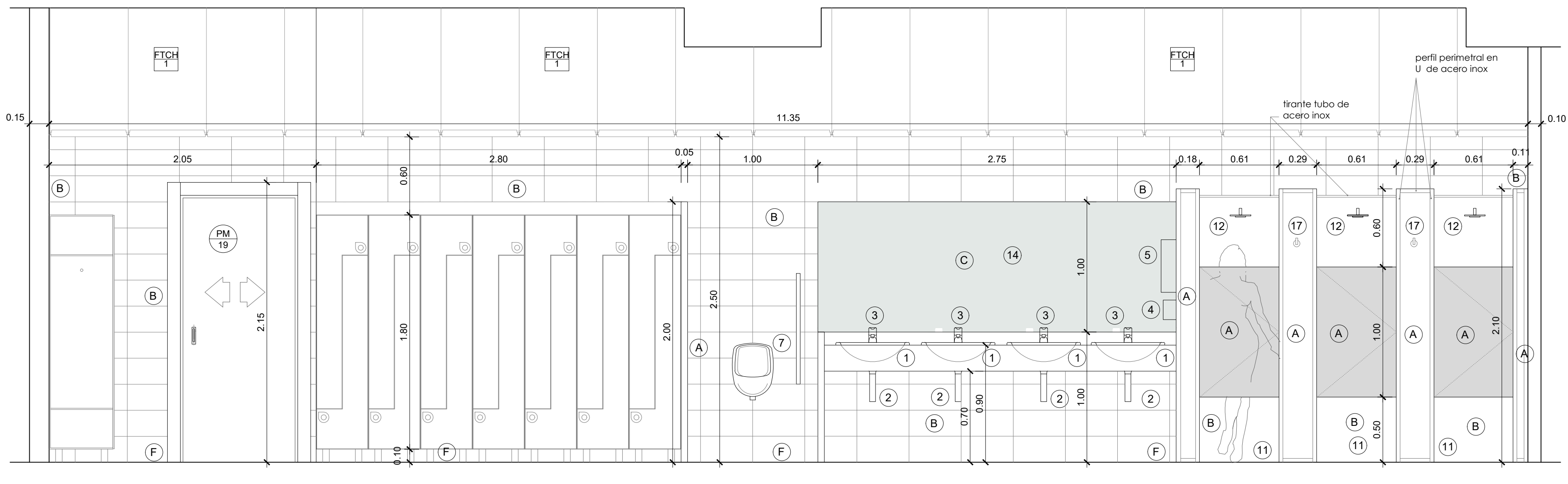

ALZADO SECCIÓN BB

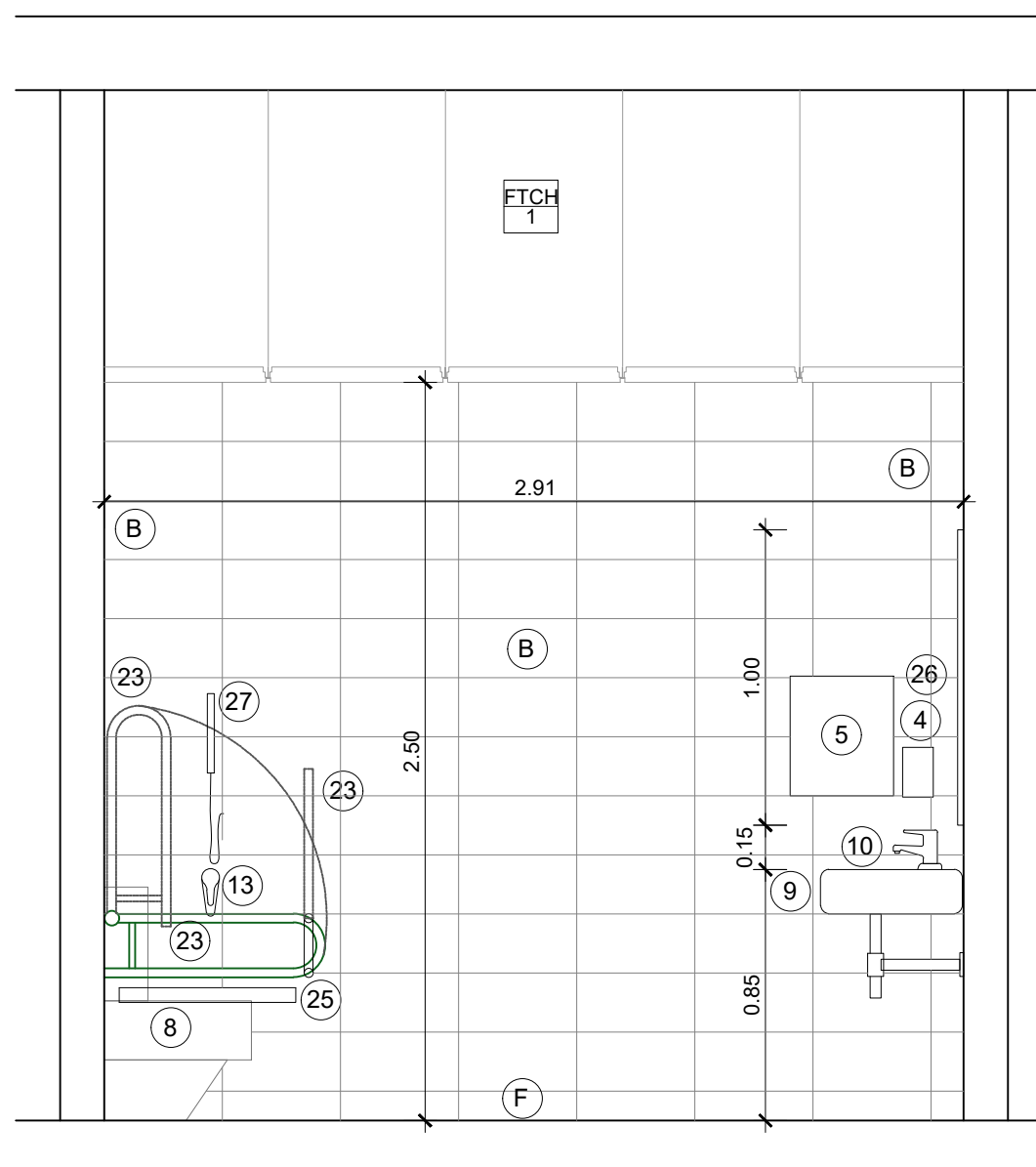

ALZADO SECCIÓN CC

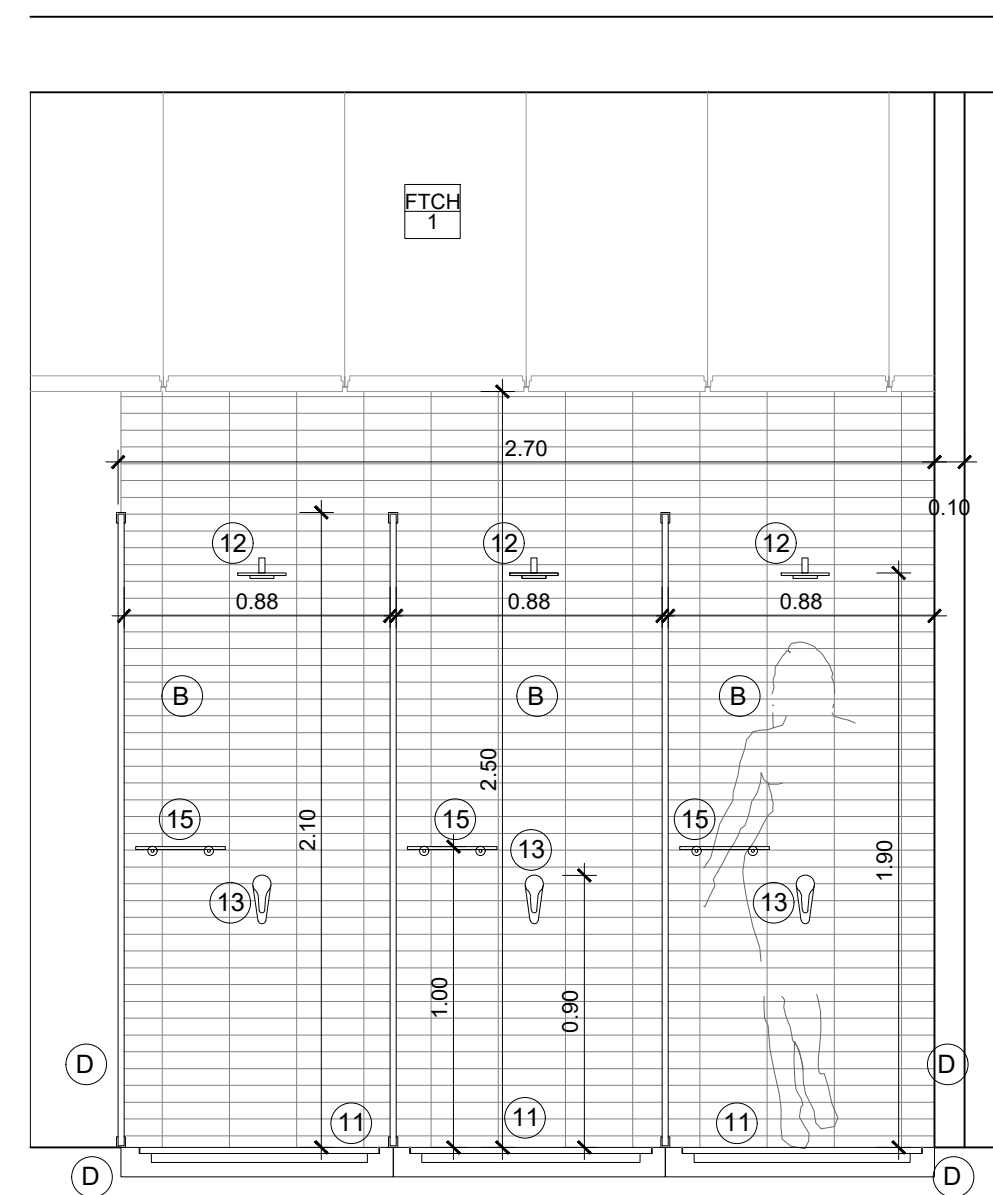

ALZADO SECCIÓN DD

ELEMENTOS		
1	ENCIMERA	SILESTONE BLANCO
2	LAVABO	ROCA DAMA SENSO. DESAGÜE CROMADO
3	GRIFERIA LAVABO	GRIFERIA CON TEMPORIZADOR ROCA SPRINT CON MANETA LATERAL PARA REGULACION TEMPERATURA
4	JABONERA	MEDICLINICS B-822. EMPOTRABLE. ACERO INOX
5	SECAMANOS	SECAMANOS ELECTRICO MEDICLINICS E88AS, ACCIONAMIENTO AUTOMATICO
6	INODORO	ROCA MERIDIAN TB S-DUAL
7	URINARIO	EURET 425X365X797
8	INODORO MINUSVALIDOS	ROCA TB HANDICAP
9	LAVABO MINUSVALIDOS	ROCA MERIDIAN MOVILIDAD REDUCIDA
10	GRIFERIA LAVABO MINUS.	ROCA MONOMANDO M2
11	DUCHA	PLATO DE DUCHA A MEDIDA DE SILESTONE BLANCO
12	DUCHA. ROCIADOR	ROCA VINTAGE. BRAZO DE DUCHA CON ROCIADOR DE 200MM DE PARED CON SOPORTE INCLUIDO
13	DUCHA GRIFO	ROCA LOGICA. MEZCLADOR EMPOTRABLE DE 1/2"
14	ESPEJO	PLATEADO DE 6MM, EMPOTRADO Y ENRASADO CON GRES
15	JABONERA DUCHA	MEDICLINICS AI00509CS. ACERO INOX
16	PERCHERO	ACERO INOX MATE. FERRETERIA ORTIZ. REF. 0492.0238. DISEÑO PB STUDIO
17	PERCHERO	IKEA SKOGSHALL
18	DISPENSADOR PAPEL HIGIENICO	MEDICLINICS PR0787CS. ACERO INOX. D275MM
19	PAPELERA	MEDICLINICS PP1206CS. ACERO NOBLE AISI430
20	ESCOBILLERO	MEDICLINICS ES0965 CS. ACERO INOX SATINADO
21	SUMIDERO	
22	BARRA FIJA ADAPTADA	
23	BARRA MOVIL ADAPTADA	
24	Ocupacion SILLA	
25	SILLA ASATIBLE	
26	ESPEJO INCLINADO 10°	
27	DUCHA TELEFONO	ROCA VICTORIA
28	RADIO 1.30M LIBRE	
29	RADIO 1.50M LIBRE	
30	TOMA ELECTRICA	

- (A)** TABIQUE DE TABLERO DE MADERA FENOUCIA COMPACTO TRESPA DE 13MM CON PERIFERIA DE ACERO INOX. COLOR A DEFINIR POR D.F.
- (B)** REVESTIMIENTO CERÁMICO
- (C)** ESPEJO PLATEADO DE 6MM DE UNA SOLA PIEZA.
- (D)** LAMINA IMPERMEABILIZANTE SCHÜTTER KERDI-KEBA DE POLIETILENO FLEXIBLE Y REVESTIDA EN AMBOS LADOS DE GEOTEXTIL ESPECIAL PARA IMPERMEABILIZAR.
A INSTALAR EN TODA LA ZONA DE DUCHAS Y ASEO DE MINUSVÁLIDOS, SUBIENDO POR PARED 200CM. EN TODO EL PERÍMETRO
- (E)** REJILLA LINEAL DE ACERO INOX. ANCHO 250MM
- (F)** PAVIMENTO CERÁMICO ANTIDESLIZANTE

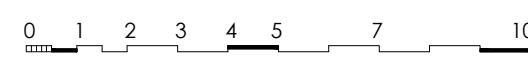

PROMOTOR



EXCMO. AYUNTAMIENTO ZARAGOZA

ENCOMIENDA DE GESTIÓN



MERCAZARAGOZA S.A.

AUTOR DEL PROYECTO



DEPARTAMENTO TÉCNICO MERCASA

PEDRO VILLOLDO MAZO

DIRECCIÓN DEL TRABAJO

JOSÉ ANTONIO ARANAZ DE MOTTA
ARQUITECTO MUNICIPAL

SITUACIÓN

Avda. de Cesar Augusto / C/ Manifestación s/nº
Area de Referencia nº1
50003 ZARAGOZA

PLANO

MONOGRÁFICO
VESTUARIO MACULINO 2

FECHA _____

JUL 10 2017

MODIFICADO	EDICION
------------	---------

1/25

FUNCTION	PLANO
----------	-------

A-60